catalogo generale
2026

delma
since 1989

GRIFONE
CONSORZIO STABILE

delma
since 1989

Chi siamo

La Delma srl nasce nel 1989 a Limena nell' interland padovano, in un'area storicamente industrializzata e all'avanguardia, specializzandosi fin da subito non solo nella rivendita di prodotti specifici per il settore delle infrastrutture, ma anche nella loro ricerca e selezione, privilegiando sempre la migliore qualità, sinonimo di durabilità e sicurezza garantita.

Questo ha consentito a tutti i clienti di Delma srl. di ottenere le migliori soluzioni "su misura" in termini di apparecchiature idrauliche per impianti civili e industriali, dispositivi di chiusura e coronamento in ghisa sferoidale, accessori per acquedotti, gasdotti, fognature, depurazione e trattamento delle acque, drenaggio, antincendio, irrigazione, industria, pompe e valvole speciali, senza tralasciare i nostri servizi di noleggio e assistenza e consulenza pre e post vendita.

Rappresentiamo i marchi nazionali ed esteri di primaria importanza e di consolidata esperienza. Siamo presenti presso i Consorzi, le aziende che gestiscono il ciclo integrato delle acque, le imprese, gli installatori e gli operatori specializzati del settore. Un magazzino ben fornito e un'attenta gestione delle scorte ci consente di servire sempre con tempestività la nostra clientela.

Nel 1987 la Delma srl diventa uno dei soci cofondatori del Consorzio Stabile Grifone, la prima azienda in Italia specializzata nella distribuzione di soluzioni e materiali per le reti di sottoservizi e il ciclo integrale delle acque, per la distribuzione di gas ed energia e per le telecomunicazioni.

In un mercato in continua evoluzione la Delma srl si propone di consolidare la propria posizione nel settore impegnandosi costantemente a migliorare il livello qualitativo dei suoi servizi con una prospettiva di crescita e di specificità nel settore. Siamo alla ricerca di un dialogo costante con la nostra cliente, solo in questo modo crediamo sia possibile migliorare costantemente i nostri servizi riuscendo a diventare dei partner affidabili in grado di fornire soluzioni appropriate per ogni esigenza.

Mission & Vision

Lo scopo che Delma si è sempre prefisso è stato quello di raggiungere i suoi clienti con prodotti di altissima qualità in grado di garantire alti standard di qualità e sicurezza agli impianti realizzati. Personale competente e qualificato in grado di assistere la clientela durante l'intero processo commerciale e nella scelta dei materiali più idonei alle proprie esigenze, sempre operando nel rispetto di trasparenza, correttezza e legalità, per conseguire soddisfazione dei clienti e giusto profitto.

Vogliamo continuare ad essere un punto di riferimento nel nostro territorio acquisendo gradualmente dimensioni maggiori, in un mercato sempre più esigente e competitivo, ma senza perdere di vista quelle che sono sempre state le nostre prerogative e i nostri punti di forza.

delma
since 1989

I nostri Servizi

I nostri servizi non si esauriscono con la fornitura...

Oltre alla fornitura di sistemi per il trasporto e il convogliamento di acqua e gas, Delma srl affianca i suoi clienti con un supporto di consulenza prevendita in grado di suggerire e di ricercare la soluzione migliore per ogni esigenza e di assistenza post-vendita. Oltre a ciò, proponiamo servizi integrativi quali la consulenza, la progettazione degli impianti di irrigazione, il noleggio di attrezzature per la saldatura e la lavorazione dei materiali plastici.

Noleggio attrezzature

Mettiamo a disposizione dei nostri clienti un servizio di noleggio di macchinari per la saldatura ad elettrofusione e/o Testa/Testa, estrusori ad aria calda Leister, foratubi, palloni otturatori con e senza by-pass per i collaudi delle condotte. Offriamo un servizio periodico di revisione delle macchine saldatrici per elettrofusione. Siamo in grado di supportarvi per realizzare operazioni di saldatura su tubi e pezzi speciali direttamente in cantiere suggerendovi delle aziende di fiducia.

Assistenza gare ed appalti

L'esperienza maturata nel settore ci consente di affiancare il nostro cliente nell'analisi dei capitolati, nello sviluppo dei progetti, e nella compilazione delle gare d'appalto, suggerendo le soluzioni più idonee e le appropriate migliorie, per affrontare le scelte dei materiali premianti in termini tecnico-qualitativi.

Progettazione impianti di irrigazione

Un ufficio tecnico efficiente e dinamico, a vostra disposizione per la consulenza e la progettazione di impianti di irrigazione sia ad uso residenziale e sportivo, sia per l'agricoltura. Forniamo le soluzioni più adeguate alle superfici da irrigare, occupandoci della selezione e della fornitura dei prodotti più idonei, e dandovi un servizio di assistenza post-vendita.

Consegna e spedizione

Tempestività e flessibilità, sono i capisaldi del nostro servizio di consegna ordini. Grazie alla flessibilità del processo di gestione del magazzino, siamo in grado di soddisfare sia le grandi che le piccole richieste. La preparazione degli ordini segue una procedura standard basandosi sulla pronta reperibilità dei prodotti a magazzino. Siamo in grado di provvedere quotidianamente alla consegna dei vostri ordini, o di programmarla in base alle vostre esigenze direttamente presso la vostra sede o in cantiere, avvalendoci di nostri mezzi e/o di corrieri convenzionati.

Realizzazione pezzi speciali customizzati

Siamo in grado di progettare e realizzare pezzi speciali in PVC, PP e PE a specifica del cliente, per risolvere qualsiasi problematica di cantiere, grazie alla nostra collaborazione con Plastup (azienda di Plastica Cesena), che ci supporta nella produzione di pezzi speciali come tubi e raccordi in polietilene.

I nostri Partner

agru
aliaxis
ATUSA
BAMPI
CORH
EFFAST
ej
fox
Fusion Italia
gebo FITS BETTER!
hidroten
HUOT SAINT-MIHIEL
LARETER FIMAP TECHNOLOGIES
LINK INDUSTRIES SPA
MACPLAST
MARTONI Your family Company
PICENUMPLAST
PLASSON ITALIA
Plastek HDPE fittings
PLASTITALIA high performance fittings
RABBIPLAST
ROTOTEC
Sa·Mi plastic SYSTEM GROUP
TASCO
WaterTech ARAD GROUP

Industria e Piscina

delma
since 1989

Tubi in PVC rigido per condotte di fluidi in pressione

Tubo conforme alla norma UNI EN ISO 1452-2 per il trasporto di fluidi in pressione per adduzione di acqua potabile, irrigazione e acque reflue a marchio IIP conforme al D.M.174 del 06/04/2004 (acque destinate al consumo umano), al D.M. del 21/03/1973 (fluidi alimentari: olio, vino, latte) e secondo la norma EN 1622 - analisi dell'acqua - determinazione della soglia di odore (TON) e della soglia di sapore (TFN).

TUBO PVC-U A PRESSIONE UNI EN 1452 BICCHIERE AD INCOLLAGGIO

Settori di utilizzo:
Reti di distribuzione idrica; Impianti liquidi alimentari; Acquedotti; Impianti di irrigazione; Impianti industriali; Piscine; Fognature in pressione

	PN 10		PN 16	
Ø esterno mm	Spessore mm	Codice Pn10	Spessore mm	Codice Pn16
16			1,5	313.I16.016
20			1,5	313.I16.020
25			1,9	313.I16.025
32	1,6	313.I10.032	2,4	313.I16.032
40	1,9	313.I10.040	3	313.I16.040
50	2,4	313.I10.050	3,7	313.I16.050
63	3	313.I10.063	4,7	313.I16.063
75	3,6	313.I10.075	5,6	313.I16.075
90	4,3	313.I10.090	6,7	313.I16.090
110	4,2	313.I10.110	6,6	313.I16.110
125	4,8	313.I10.125	7,4	313.I16.125
140	5,4	313.I10.140	8,3	313.I16.140
160	6,2	313.I10.160	9,5	313.I16.160
180	6,9	313.I10.180	10,7	313.I16.180
200	7,7	313.I10.200	11,9	313.I16.200
225	8,6	313.I10.225	13,4	313.I16.225
250	9,6	313.I10.250	14,8	313.I16.250
280	10,7	313.I10.280	16,6	313.I16.280

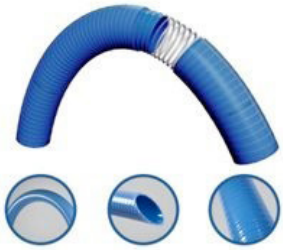

TUBO SEMIRIGIDO IN PVC DI COLORE BLU RESISTENTE AL CLORO CON SISTEMA PROTECT. ANTIABRASIVO, ALTE PRESTAZIONI MECCANICHE

Diametro esterno regolato in modo da facilitarne l'innesto su raccordi in PVC e PE
Superficie interna ed esterna lisce. Molto leggero e flessibile. NON tossico
Resiste a temperature da -10 °C a +60 °C
Utilizzabile con depressioni fino a 0,7 bar (7 m H2O)
Libero da Cd / Pb / Ba
Tubo ad alta resistenza chimica, dovuto all'uso di PVC resistente al passaggio di acque reflue o di acqua con presenza di cloro.

Ø interno mm	Ø esterno mm	Codice	Rotolo ml
50	43	PVC.FLEX.050.PRO	50
63	55	PVC.FLEX.063.PRO	25

TUBO PVC-U PRESSIONE UN EN 1452 FILETTABILE

Tubi Filettabili PVC-U standard in barre da mt. 5 lisce.

	PN 10		PN 16	
DN POLLICI	spessore mm	Codice pn10 *	spessore mm	Codice Pn16
3/8"			2,6	313.F16.017
1/2"	2,6	313.F10.020	3	313.F16.020
3/4"	2,6	313.F10.025	3,4	313.F16.025
1"	3,3	313.F10.032	4,3	313.F16.032
1"1/4	3,7	313.F10.040	5	313.F16.040
1"1/2	4	313.F10.050	5,4	313.F16.050
2"	4,6	313.F10.063	6,4	313.F16.063
3"	6	313.F10.090		

*** PN 10 SU RICHIESTA**

TUBO SEMIRIGIDO IN PVC COLORE GRIGIO

TUBO FLESSIBILE IN PVC ANTIURTO E ANTISCHIACCIAMENTO. FACILE INCOLLAGGIO CON RACCORDI IN PVC E PER RACCORDI DI GIUNTI A COMPRESSIONE
Tubo flessibile in PVC di colore grigio, offre flessibilità, leggerezza e robustezza.
Realizzato in PVC e anima in PVC rigido.
Diametri esterni adattati per facilitare il montaggio su raccordi in PVC e PE.
Disponibile nelle misure da esterno D.20 a D.90, in rotoli di 25 o 50 metri di lunghezza.

Ø interno mm	Ø esterno mm	Codice	Rotolo ml
20	16	PVC.FLEX.020	50
25	20	PVC.FLEX.025	50
32	25	PVC.FLEX.032	50
40	32	PVC.FLEX.040	50
50	43	PVC.FLEX.050	50
63	55	PVC.FLEX.063	25
75	65	PVC.FLEX.075	25
90	80	PVC.FLEX.090	25

PVC-U Serie metrica per incollaggio

Raccordi per il convogliamento di fluidi in pressione, con sistema di giunzione metrica per incollaggio
Pressione nominale: PN 16
Standard di riferimento: EN ISO 1452, EN ISO 15493, EN 727, DIN 8063
Applicazioni:

GOMITO 90° F/F	
Diam.	**Codice**
16	1R.GO1.160
20	1R.GO1.200
25	1R.GO1.250
32	1R.GO1.320
40	1R.GO1.400
50	1R.GO1.500
63	1R.GO1.630
75	1R.GO1.750
90	1R.GO1.900
11	1R.GO1.110
125	1R.GO1.125
140	1R.GO1.140
160	1R.GO1.170
200	1R.GO1.210
225	1R.GO1.230
250	1R.GO1.260
315	1R.GO1.315

GOMITO 90° CON INSERTO "AIR" F/F	
Diam.	**Codice**
D.63 - 1/2"	1R.G6SK063B

GOMITO 90° RIDOTTO F/M/F	
Diam.	**Codice**
32x32x25	1R.GR1.32C
40x40x32	1R.GR1.40D
50x50x40	1R.GR1.50E
63x63x50	1R.GR1.63F
75x75x63	1R.GR1.75G

GOMITO 45° F/F	
Diam.	**Codice**
16	1R.GY1.160
20	1R.GY1.200
25	1R.GY1.250
32	1R.GY1.320
40	1R.GY1.400
50	1R.GY1.500
63	1R.GY1.630
75	1R.GY1.750
90	1R.GY1.900
110	1R.GY1.110
125	1R.GY1.125
140	1R.GY1.140
160	1R.GY1.170
225	1R.GY1.230
200	1R.GY1.210
250	1R.GY1.260
280	1R.GY1.280
315	1R.GY1.330

GOMITO A 3 VIE F/F/F	
Diam.	**Codice**
50X50X50	1R.RVO.GTI500
63X63X63	1R.RVO.GTI630

CURVA 90° F/F	
Diam.	**Codice**
20	1R.CU1.200
25	1R.CU1.250
32	1R.CU1.320
40	1R.CU1.400
50	1R.CU1.500
63	1R.CU1.630
75	1R.CU1.750
90	1R.CU1.900
110	1R.CU1.110
160	1R.CU1.170

GOMITO 45° RIDOTTO F/M/F	
Diam.	**Codice**
32x32x25	1R.GRY1.32C
50x50x40	1R.GRY1.50E
63X63X50	1R.GRY1.63F

Industria e Piscine

PVC-U Serie metrica per incollaggio

MANICOTTO F/F	
Diam.	Codice
16	1R.MA1.160
20	1R.MA1.200
25	1R.MA1.250
32	1R.MA1.320
40	1R.MA1.400
50	1R.MA1.500
63	1R.MA1.630
75	1R.MA1.750
90	1R.MA1.900
110	1R.MA1.110
125	1R.MA1.125
140	1R.MA1.140
160	1R.MA1.170
180	1R.MA1.180
200	1R.MA1.210
225	1R.MA1.230
250	1R.MA1.260
280	1R.MA1.280
310	1R.MA1.330

MANICOTTO M/M	
Diam.	Codice
50	1R.MM1.500
63	1R.MM1.630

MANICOTTO RIDOTTO F/F	
Diam.	Codice
20X16	1R.MR1.20A
25X20	1R.MR1.25B
32X25	1R.MR1.32C
40X32	1R.MR1.40D
50X40	1R.MR1.50E
63X50	1R.MR1.63F
75X63	1R.MR1.75G
90X75	1R.MR1.90H
110X90	1R.MR1.11I
125X110	1R.MR1.13L
140X110	1R.MR1.15L

RIDUZIONE LUNGA F/M-F	
Diam.	Codice
40 X 50 X 25	1R.RL1.40C
40 X 50 X 32	1R.RL1.40D
50 X 63 X 40	1R.RL1.50E
63 X 75 X 50	1R.RL1.63F
63 X 75 X 63	1R.RL1.63G
90 X 110 X 75	1R.RL1.90H
90 X 110 X 90	1R.RL1.90I
160 X 140 X 110	1R.RL1.160110
200X160	1R.RL1.2000

TI A 90° F/F/F	
Diam.	Codice
16	1R.TI1.160
20	1R.TI1.200
25	1R.TI1.250
32	1R.TI1.320
40	1R.TI1.400
50	1R.TI1.500
63	1R.TI1.630
75	1R.TI1.750
90	1R.TI1.900
110	1R.TI1.110
125	1R.TI1.125
140	1R.TI1.140
160	1R.TI1.170
200	1R.TI1.210
225	1R.TI1.230
250	1R.TI1.260
280	1R.TI1.280
315	1R.TI1.330

TI A 45° F/F/F	
Diam.	Codice
20	1R.TY1.200
25	1R.TY1.250
32	1R.TY1.320
40	1R.TY1.400
50	1R.TY1.500
63	1R.TY1.630
75	1R.TY1.750
90	1R.TY1.900
110	1R.TY1.110

TI A 90° RIDOTTO F/F/F	
Diam.	Codice
20X16	1R.TR1.20A
25X16	1R.TR1.25A
25X20	1R.TR1.25B
32X16	1R.TR1.32A
32X20	1R.TR1.32B
32X25	1R.TR1.32C
40X16	1R.TR1.40A
40X20	1R.TR1.40B
40X25	1R.TR1.40C
40X36	1R.TR1.40D
50X20	1R.TR1.50B
50X25	1R.TR1.50C
50X32	1R.TR1.50D
50X40	1R.TR1.50E
63X20	1R.TR1.63B
63X25	1R.TR1.63C
63X32	1R.TR1.63D
63X40	1R.TR1.63E
63X50	1R.TR1.63F
75X32	1R.TR1.75D
75X40	1R.TR1.75E
75X50	1R.TR1.75F
75X63	1R.TR1.75G
90X40	1R.TR1.90E
90X50	1R.TR1.90F
90X63	1R.TR1.90G
90X75	1R.TR1.90H
110X50	1R.TR1.11F
110X63	1R.TR1.11G
110X75	1R.TR1.11H
110X90	1R.TR1.11I
125X63	1R.TR1.13G
125X75	1R.TR1.13H
125X90	1R.TR1.13I
125X110	1R.TR1.13L
160X90	1R.TR1.16OI
160X110	1R.TR1.17L
200X110	1R.TR1.20L

TI PER COLLETTORI F/F/M	
Diam.	Codice
50X50X40	1R.TCF1.50E
63X63X50	1R.TCF1.63F
50X40X50	1R.TCM1.50E
63X50X63	1R.TCM1.63F

CROCE F/F/F/F	
Diam.	Codice
20	1R.CR1.200
25	1R.CR1.250
32	1R.CR1.320
40	1R.CR1.400
50	1R.CR1.500
63	1R.CR1.630
75	1R.CR1.750
90	1R.CR1.900
110	1R.CR1.110

RACCORDI PER COLLETTORE	
Diam.	Codice
CROCE PER COLLETTORE	
75x90/63x75/40x50/63x75	1R.RVO.TCI900
TEE PER COLLETTORE DIAM.90	
90X75/75X63/50/40	1R.RVO.TDI900
TEE PER COLLETTORE DIAM.140	
140X125/125X110/63X50	1R.RVO.TDI930

RIDUZIONE CORTA M-F	
Diam.	Codice
20X16	1R.RC1.20A
25X16	1R.RC1.25A
25X20	1R.RC1.25B
32X16	1R.RC1.32A
32X20	1R.RC1.32B
32X25	1R.RC1.32C
40X20	1R.RC1.40B
40X25	1R.RC1.40C
40X32	1R.RC1.40D
50X20	1R.RC1.50B
50X25	1R.RC1.50C
50X32	1R.RC1.50D
50X40	1R.RC1.50E
63X32	1R.RC1.63D
63X40	1R.RC1.63E
63X50	1R.RC1.63F
75X40	1R.RC1.75E
75X50	1R.RC1.75F
75X63	1R.RC1.75G
90X50	1R.RC1.90F
90X63	1R.RC1.90G
90X75	1R.RC1.90H
110X63	1R.RC1.11G
110X90	1R.RC1.11I
110X75	1R.RC1.11H
125X75	1R.RC1.13H
125X90	1R.RC1.13I
125X110	1R.RC1.13L
140X90	1R.RC1.15I
140X110	1R.RC1.15L
140X125	1R.RC1.15M
160X90	1R.RC1.17I
160X110	1R.RC1.17L
160X125	1R.RC1.17M
160X140	1R.RC1.17N
200X160	1R.RC1.21O
225X160	1R.RC1.23N
225X200	1R.RC1.23P
250X160	1R.RC1.26O
250X200	1R.RC1.26P
250X225	1R.RC1.26Q
280X200	1R.RC1.28P
280X225	1R.RC1.28Q
315X200	1R.RC1.33P
315X225	1R.RC1.33Q
315X250	1R.RC1.33R
315X280	1R.RC1.33S

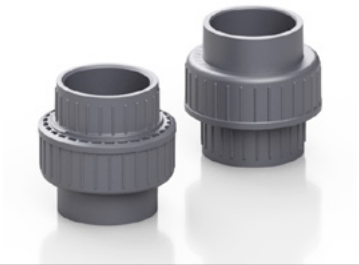

BOCCHETTONE F-F CON O-RING	
Diam.	**Codice**
16	1R.BO1.160
20	1R.BO1.200
25	1R.BO1.250
32	1R.BO1.320
40	1R.BO1.400
50	1R.BO1.500
63	1R.BO1.630
75	1R.BO1.750
90	1R.BO1.900
110	1R.BO1.110

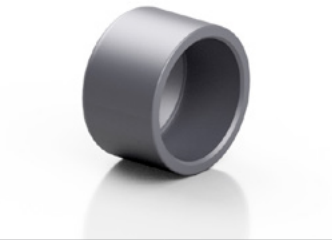

CALOTTA	
Diam.	**Codice**
16	1R.CA1.160
20	1R.CA1.200
25	1R.CA1.250
32	1R.CA1.320
40	1R.CA1.400
50	1R.CA1.500
63	1R.CA1.630
75	1R.CA1.750
90	1R.CA1.900
110	1R.CA1.110
125	1R.CA1.125
140	1R.CA1.140
160	1R.CA1.170
200	1R.CA1.225
225	1R.CA1.230
250	1R.CA1.251

COLLARE PER FLANGE	
Diam.	**Codice**
20	1R.QR1.200
25	1R.QR1.250
32	1R.QR1.320
40	1R.QR1.400
50	1R.QR1.500
63	1R.QR1.630
75	1R.QR1.750
90	1R.QR1.900
110	1R.QR1.110
125	1R.QR1.125
140	1R.QR1.140
160	1R.QR1.160
200	1R.QR1.210
225	1R.QR1.230
250	1R.QR1.260
280	1R.QR1.280
315	1R.QR1.315

FLANGIA LIBERA PER CARTELLA	
Diam.	**Codice**
D.20/DN 15	1R.FL1.200
D.25/DN 20	1R.FL1.250
D.32/DN 25	1R.FL1.320
D.40/DN 32	1R.FL1.400
D.50/DN 40	1R.FL1.500
D.63/DN 50	1R.FL1.630
D.75/DN 65	1R.FL1.750
D.90/DN 80	1R.FL1.900
D.110/DN 100	1R.FL1.110
D.125/DN 100	1R.FL1.125
D.140/DN 125	1R.FL1.140
D.160/DN 150	1R.FL1.170
D.200/DN 200	1R.FL1.210
D.225/DN 200	1R.FL1.225
D.250/DN 225	1R.FL1.260
D.280/DN 250	1R.FL1.280
D.315/DN 300	1R.FL1.315

FLANGIA FISSA	
Diam.	**Codice**
20	1R.FF1.200
25	1R.FF1.250
32	1R.FF1.320
40	1R.FF1.400
50	1R.FF1.500
63	1R.FF1.630
75	1R.FF1.750
90	1R.FF1.900
110	1R.FF1.110
160	1R.FF1.160

FLANGIA CIECA	
Diam.	**Codice**
20	1R.FC1.200
25	1R.FC1.250
32	1R.FC1.320
40	1R.FC1.400
50	1R.FC1.500
63	1R.FC1.630
75	1R.FC1.750
90	1R.FC1.900
110	1R.FC1.110
125	1R.FC1.125
160	1R.FC1.160
160	1R.QR1.160

PORTAGOMMA	
Diam.	**Codice**
16	1R.PO1.160
20	1R.PO1.200
25	1R.PO1.250
32	1R.PO1.320
40	1R.PO1.400
50	1R.PO1.500
63	1R.PO1.630

SUPPORTO PER TUBO	
Diam.	**Codice**
16	1R.ST1.160
20	1R.ST1.200
25	1R.ST1.250
32	1R.ST1.320
40	1R.ST1.400
50	1R.ST1.500
63	1R.ST1.630
75	1R.ST1.750
90	1R.ST1.900
110	1R.ST1.110
125	1R.ST1.125
140	1R.ST1.140
160	1R.ST1.170

GUARNIZIONI PIANE	
Diam.	**Codice**
D.20/DN 15	1R.GQP.200.00
D.25/DN 20	1R.GQP.250.00
D.32/DN 25	1R.GQP.320.00
D.40/DN 32	1R.GQP.400.00
D.50/DN 40	1R.GQP.500.00
D.63/DN 50	1R.GQP.630.00
D.75/DN 65	1R.GQP.750.00
D.90/DN 80	1R.GQP.900.00
D.110/DN 100	1R.GQP.110.00
D.125/DN 100	1R.GQP.125.00
D.140/DN 125	1R.GQP.150.00
D.160/DN 150	1R.GQP.170.00
D.200/DN 200	1R.GQP.210.00
D.225/DN 200	1R.GQP.230.00
D.250/DN 225	1R.GQP.260.00

PVC-U Serie di passaggio, incollaggio metrico

Raccordi per il convogliamento di fluidi in pressione, con sistema di giunzione mediante filettatura e incollaggio serie metrica
Pressione nominale: PN 16
Standard di riferimento: EN ISO 1452, EN ISO 15493, EN 727, DIN 8063, ISO 228-1
Applicazioni:

TI A 90° FILETTO CENTRALE F/F/F	
Diam.	**Codice**
16X3/8"	1R.TI3.16A
20X1/2"	1R.TI3.20B
25X3/4"	1R.TI3.25C
32X1"	1R.TI3.32D
40X1"1/4	1R.TI3.40E
50X1"1/2	1R.TI3.50F
63X2"	1R.TI3.63G
75X2"1/2	1R.TI3.75H
90X3"	1R.TI3.90I
110X4"	1R.TI3.11L

GOMITO 90° INCOLLO-FILETTO F/F	
Diam.	**Codice**
16X3/8"	1R.GO3.16A
20X1/2"	1R.GO3.20B
25X3/4"	1R.GO3.25C
32X1"	1R.GO3.32D
40X1"1/4	1R.GO3.40E
50X1"1/2	1R.GO3.50F
63X2"	1R.GO3.63G
75X2"1/2	1R.GO3.75H
90X3"	1R.GO3.90I
110X4"	1R.GO3.11L

ADATTATORE F/M INCOLLO-FILETTO M	
Diam.	**Codice**
12X16X3/8"	1R.AM3.12A
16X20X3/8"	1R.AM3.16A
16X20X1/2"	1R.AM3.16B
20X25X3/8 "	1R.AM3.20A
20X25X1/2"	1R.AM3.20B
20X25X3/4"	1R.AM3.20C
25X32X1/2"	1R.AM3.25B
25X32X3/4"	1R.AM3.25C
25X32X1"	1R.AM3.25D
32X40X3/4	1R.AM3.32C
32X40X1"	1R.AM3.32D
32X40X1"1/4	1R.AM3.32E
40X50X1"	1R.AM3.40D
40X50X1"1/4	1R.AM3.40E
40X50X1"1/2	1R.AM3.40F
50X63X1"1/4	1R.AM3.50E
50X63X1"1/2	1R.AM3.50F
50X63X2"	1R.AM3.50G
63X75X1"1/2	1R.AM3.63F
63X75X2"	1R.AM3.63G
63X75X2"1/2	1R.AM3.63H
75X90X2"	1R.AM3.75G
75X90X2"1/2	1R.AM3.75H
75X90X3"	1R.AM3.75I
90X110X2"1/2	1R.AM3.90H
90X110X3"	1R.AM3.90I
90X110X4"	1R.AM3.90L
110X125X3"	1R.AM3.11I
110X125X4"	1R.AM3.11L

BOCCHETTONE INCOLLO-FILETTO F/F	
Diam.	**Codice**
16X3/8	1R.BO3.16A
20X1/2	1R.BO3.20B
25X3/4	1R.BO3.25C
32X1"	1R.BO3.32D
40X1"1/4	1R.BO3.40E
50X1"1/2	1R.BO3.50F
63X2"	1R.BO3.63G
75X2"1/2	1R.BO3.75H
90X3"	1R.BO3.90I
110X4"	1R.BO3.11L

MANICOTTO INCOLLO-FILETTO F/F	
Diam.	**Codice**
16X3/8"	1R.MA3.16A
20X1/2"	1R.MA3.20B
25X3/4"	1R.MA3.25C
32X1"	1R.MA3.32D
40X1"1/4	1R.MA3.40E
50X1"1/2	1R.MA3.50F
63X2"	1R.MA3.63G
75X2"1/2	1R.MA3.75H
90X3"	1R.MA3.90I
110X4"	1R.MA3.11L

BOCCHETTONE INCOLLO-FILETTO F/M	
Diam.	**Codice**
50X1"1/2 M	1R.BM3.50F
50X2" M	1R.BM3.50G
63X2" M	1R.BM3.63G

ADATTATORE M INCOLLO-FILETTO F	
Diam.	**Codice**
16X3/8"	1R.AF3.16A
20X1/2"	1R.AF3.20B
20X3/4"	1R.AF3.20C
25X1/2"	1R.AF3.25B
25X3/4"	1R.AF3.25C
25X1"	1R.AF3.25D
32X3/4"	1R.AF3.32C
32X1"	1R.AF3.32D
40X1"	1R.AF3.40D
40X1"1/4	1R.AF3.40E
50X1"1/4	1R.AF3.50E
50X1"1/2	1R.AF3.50F
50X2"	1R.AF3.50G
63X1"1/2	1R.AF3.63F
63X2"	1R.AF3.63G
75X2"	1R.AF3.75G
75X2"1/2	1R.AF3.75H
75X3"	1R.AF3.75I
90X2"1/2	1R.AF3.90H
90X3"	1R.AF3.90I
90X4"	1R.AF3.90L
110X3"	1R.AF3.11I
110X4"	1R.AF3.11L

BOCCHETTONE INCOLLO/FILETTO PVC/OTTONE	
Diam.	**Codice**
D.32x1" OTT F	1R.BBD.N.32D.N
D.40X1"1/4 OTT M	1R.BND3.40E
D.40X1"1/4 OTT F	1R.BBD3.40E
D.50X1"1/2 OTT M	1R.BND3.50F
D.50X1"1/2 OTT F	1R.BBD3.50F

PVC-U Serie filettata

Raccordi per il convogliamento di fluidi in pressione, con giunzione mediante filettatura
Pressione nominale: PN 16
Standard di riferimento: EN ISO 1452, EN ISO 15493, ISO 228-1
Applicazioni:

TEE A 90° F/F/F	
Diam.	**Codice**
3/8"	1R.TI2.160
1/2"	1R.TI2.200
3/4"	1R.TI2.250
1"	1R.TI2.320
1"1/4	1R.TI2.400
1"1/2	1R.TI2.500
2"	1R.TI2.630
2"1/2	1R.TI2.750
3"	1R.TI2.900
4"	1R.TI2.110

GOMITO A 90° F/F	
Diam.	**Codice**
3/8"	1R.GO2.160
1/2"	1R.GO2.200
3/4"	1R.GO2.250
1"	1R.GO2.320
1"1/4	1R.GO2.400
1"1/2	1R.GO2.500
2"	1R.GO2.630
2"1/2	1R.GO2.750
3"	1R.GO2.900
4"	1R.GO2.110

GOMITO A 45° F/F	
Diam.	**Codice**
1/2"	1R.GY2.200
3/4"	1R.GY2.250
1"	1R.GY2.320
1"1/4	1R.GY2.400
1"1/2	1R.GY2.500
2"	1R.GY2.630
2"1/2	1R.GY2.750
3"	1R.GY2.900
4"	1R.GY2.110

NIPPLO M/M	
Diam.	**Codice**
3/8"	1R.NI2.160
1/2"	1R.NI2.200
3/4"	1R.NI2.250
1"	1R.NI2.320
1"1/4	1R.NI2.400
1"1/2	1R.NI2.500
2"	1R.NI2.630
2"1/2	1R.NI2.750
3"	1R.NI2.900
4"	1R.NI2.110

NIPPLO RIDOTTO M/M	
Diam.	**Codice**
1/2"X3/8"	1R.NR2.20A
3/4"X1/2"	1R.NR2.25B
1"X3/4"	1R.NR2.32C
1"1/4X1"	1R.NR2.40D
1"1/2X1"1/4	1R.NR2.50E
2"X1"1/2	1R.NR2.63F
2"1/2X2"	1R.NR2.75G
3"X 2"	1R.NR2.90G
3"X2"1/2	1R.NR2.90H
4"X3"	1R.NR2.11I

MANICOTTO F-F	
Diam.	**Codice**
3/8"	1R.MA2.160
1/2"	1R.MA2.200
3/4"	1R.MA2.250
1"	1R.MA2.320
1"1/4	1R.MA2.400
1"1/2	1R.MA2.500
2"	1R.MA2.630
2"1/2	1R.MA2.750
3"	1R.MA2.900
4"	1R.MA2.110

MANICOTTO RIDOTTO F/F	
Diam.	**Codice**
1/2"X3/8"	1R.MR2.20A
3/4"X1/2"	1R.MR2.25B
1"X3/4"	1R.MR2.32C
1"1/4X1"	1R.MR2.40D
1"1/2X1"1/4	1R.MR2.50E
2"X1"1/2	1R.MR2.63F
2"1/2X2"	1R.MR2.75G
3"X2"1/2	1R.MR2.90H
4"X3"	1R.MR2.11I

MAGGIORATORE M-F	
Diam.	**Codice**
3/8" X 1/2"	1R.MG2.16B
1/2" X 3/4"	1R.MG2.20C
3/4" X 1"	1R.MG2.25D
1" X 1"1/4	1R.MG2.32E
1"1/4 X 1"1/2	1R.MG2.40F
1"1/2 X 2"	1R.MG2.50G
2" X 2"1/2	1R.MG2.63H
2"1/2 X 3"	1R.MG2.75I
3" X 4"	1R.MG2.90L

CALOTTA	
Diam.	**Codice**
3/8"	1R.CA2.160
1/2"	1R.CA2.200
3/4"	1R.CA2.250
1"	1R.CA2.320
1"1/4	1R.CA2.400
1"1/2	1R.CA2.500
2"	1R.CA2.630
2"1/2	1R.CA2.750
3"	1R.CA2.900
4"	1R.CA2.110

RIDUZIONE M/F	
Diam.	Codice
1/2"X1/4"	1R.RI2.15A
1/2"X3/8"	1R.RI2.20A
3/4"X3/8"	1R.RI2.25A
3/4"X1/2"	1R.RI2.25B
1"X3/8"	1R.RI2.32A
1"X1/2"	1R.RI2.32B
1"X3/4"	1R.RI2.32C
1"1/4 X 3/8"	1R.RI2.40A
1"1/4X1/2"	1R.RI2.40B
1"1/4X3/4"	1R.RI2.40C
1"1/4X1"	1R.RI2.40D
1"1/2X3/4"	1R.RI2.50C
1"1/2X1"	1R.RI2.50D
1"1/2X1"1/4	1R.RI2.50E
2"X1"	1R.RI2.63D
2"X1"1/4	1R.RI2.63E
2"X1"1/2	1R.RI2.63F
2"1/2X1"1/4	1R.RI2.75E
2"1/2X1"1/2	1R.RI2.75F
2"1/2X2"	1R.RI2.75G
3"X1"1/2	1R.RI2.90F
3"X2"	1R.RI2.90G
3"X2"1/2	1R.RI2.90H
4"X2"	1R.RI2.11G
4"X2"1/2	1R.RI2.11H
4"X3"	1R.RI2.11I

PORTAGOMMA	
Diam.	Codice
3/8"	1R.PO2.160
1/2"	1R.PO2.200
3/4"	1R.PO2.250
1"	1R.PO2.320
1"1/4	1R.PO2.400
1"1/2	1R.PO2.500
2"	1R.PO2.630

TAPPO M	
Diam.	Codice
3/8"	1R.TA2.160
1/2"	1R.TA2.200
3/4"	1R.TA2.250
1"	1R.TA2.320
1"1/4	1R.TA2.400
1"1/2	1R.TA2.500
2"	1R.TA2.630
2"1/2	1R.TA2.750
3"	1R.TA2.900
4"	1R.TA2.110

RACCORDO PASSAPARETE	
Diam.	Codice
1/2"	1R.AS2.200
3/4"	1R.AS2.250
1"	1R.AS2.320
1"1/4	1R.AS2.400
1"1/2	1R.AS2.500
2"	1R.AS2.630
2"1/2	1R.AS2.750
3"	1R.AS2.900
4"	1R.AS2.110

FLANGIA FISSA FILETTATA	
Diam.	Codice
DN 40 x 1"1/2 FIL. FEMM.	1R.FF2.400
DN 50 x 2" FIL. FEMM.	1R.FF2.500
DN65x2"1/2	1R.FF3.020
DN80x3"	1R.FF3.030

BOCCHETTONE CON O-RING	
Diam.	Codice
3/8"	1R.BO2.160
1/2"	1R.BO2.200
3/4"	1R.BO2.250
1"	1R.BO2.320
1"1/4	1R.BO2.400
1"1/2	1R.BO2.500
2"	1R.BO2.630
2"1/2	1R.BO2.750
3"	1R.BO2.900
4"	1R.BO2.110
1"1/2 FEMMINA-MASCHIO	1R.BM2.500

GHIERA F (RICAMBIO)	
Diam.	Codice
1/2"	1R.NU2.200
3/4"	1R.NU2.250
1"	1R.NU2.320
1"1/4	1R.NU2.400
1"1/2	1R.NU2.500
2"	1R.NU2.630

PVC-U Valvole a sfera acqua

Valvola a sfera radiale in PVC-u ideale per applicazioni in agricoltura, piscine, trattamento delle acque e prodotti chimici non critici.
Conforme ai requisiti della Direttiva Europea 2014/68/EU sulle attrezzature a pressione, Allegato III, Modulo A2.
Pressione di esercizio ammissibile (PN):16 bar – 232 psi.
Guarnizioni di tenuta della sfera in PE.
Guarnizioni in EPDM – (FKM A RICHIESTA)
Applicazioni:

VALVOLA BIGHIERA INCOLLAGGIO	
Diam.	**Codice PN16**
16	VAL.BVD.016
20	VAL.BVD.020
25	VAL.BVD.025
32	VAL.BVD.032
40	VAL.BVD.040
50	VAL.BVD.050
63	VAL.BVD.063
75	VAL.BVD.075
90	VAL.BVD.090
110	VAL.BVD.110

VALVOLA BIGHIERA FILETTATA	
Diam.	**Codice PN16**
3/8"	VAL.BVE.A
1/2"	VAL.BVE.B
3/4"	VAL.BVE.C
1"	VAL.BVE.D
1"1/4	VAL.BVE.E
1"1/2	VAL.BVE.F
2"	VAL.BVE.G
2"1/2	VAL.BVE.H
3"	VAL.BVE.I
4"	VAL.BVE.L

VALVOLA MONOGHIERA INCOLLAGGIO	
Diam.	**Codice**
16	VAL.SVD.016
20	VAL.SVD.020
25	VAL.SVD.025
32	VAL.SVD.032
40	VAL.SVD.040
50	VAL.SVD.050
63	VAL.SVD.063
75	VAL.SVD.075
90	VAL.SVD.090
110	VAL.SVD.110

VALVOLA MONOGHIERA FILETTATA	
Diam.	**Codice PN16**
1/2"	VAL.SVE.B
3/4"	VAL.SVE.C
1"	VAL.SVE.D
1"1/4	VAL.SVE.E
1"1/2	VAL.SVE.F
2"	VAL.SVE.G
2"1/2	VAL.SVE.H
3"	VAL.SVE.I
4"	VAL.SVE.L

VALVOLA MONOGHIERA FILETTATA M-F	
Diam.	**Codice PN16**
3/8"	1V.303.160
1/2"	1V.303.200
3/4"	1V.303.250
1"	1V.303.320
1"1/4	1V.303.400
1"1/2	1V.303.500
2"	1V.303.630

PVC-U Valvole a sfera industria

Valvola a sfera radiale in PVC-u ideale per applicazioni gravose in industria chimica e nel settore del trattamento acque.
Conforme ai requisiti della Direttiva Europea 2014/68/EU sulle attrezzature a pressione, Allegato III, Modulo A2.
Pressione di esercizio ammissibile (PN):16 bar – 232 psi.
Guarnizioni di tenuta della sfera in PTFE.
Guarnizioni in EPDM (FKM A RICHIESTA)
Applicazioni:

VALVOLA BIGHIERA INCOLLAGGIO SERIE INDUSTRIA	
Diam.	**Codice**
	SERIE BKD PREDISPOSTA PER ATTUATORE
16	VAL.BKD.016
20	VAL.BKD.020
25	VAL.BKD.025
32	VAL.BKD.032
40	VAL.BKD.040
50	VAL.BKD.050
63	VAL.BKD.063
75	VAL.BKD.075
90	VAL.BKD.090
	SERIE BXD
16	VAL.BXD.016
20	VAL.BXD.020
25	VAL.BXD.025
35	VAL.BXD.032
40	VAL.BXD.040
50	VAL.BXD.050
63	VAL.BXD.063
75	VAL.BXD.075
90	VAL.BXD.090
110	VAL.BXD.110

VALVOLA MONOGHIERA FILETTATA	
Diam.	**Codice**
3/8"	VAL.SXE.A
1/2"	VAL.SXE.B
3/4"	VAL.SXE.C
1"	VAL.SXE.D
1"1/4	VAL.SXE.E
1"1/2	VAL.SXE.F
2"	VAL.SXE.G

VALVOLA BIGHIERA FILETTATA SERIE INDUSTRIA	
Diam.	**Codice**
	SERIE BKE PREDISPOSTA PER ATTUATORE
1/2"	VAL.BKE.B
3/4"	VAL.BKE.C
1"	VAL.BKE.D
1" 1/4	VAL.BKE.E
1"1/2	VAL.BKE.F
2"	VAL.BKE.G
	SERIE BXE
3/8"	VAL.BXE.A
1/2"	VAL.BXE.B
3/4 "	VAL.BXE.C
1"	VAL.BXE.D
1"1/4	VAL.BXE.E
1"1/2	VAL.BXE.F
2"	VAL.BXE.G
2"1/2	VAL.BXE.H
3"	VAL.BXE.I
4"	VAL.BXE.L

VALVOLA A SFERA A 3 VIE INCOLLAGGIO	
Giunzione tramite manicotti per incollaggio ISO (filettati A RICHIESTA) Sfera a L o T - DA SPECIFICARE IN FASE DI ORDINE Pressione di esercizio ammissibile (PN):16 bar – 232 psi Guarnizioni in EPDM (FKM A RICHIESTA)	
Diam.	**Codice**
25X25X25	VAL.BTD.025
32X32X32	VAL.BTD.032
50X50X50	VAL.BTD.050
63X63X63	VAL.BTD.063

VALVOLA MONOGHIERA INCOLLAGGIO SERIE INDUSTRIA	
Diam.	**Codice**
16	VAL.SXD.016
20	VAL.SXD.020
25	VAL.SXD.025
32	VAL.SXD.032
40	VAL.SXD.040
50	VAL.SXD.050
63	VAL.SXD.063
75	VAL.SXD.075
90	VAL.SXD.090
110	VAL.SVD.110

VALVOLA FARFALLA IN PVC MANUALE	
Valvola a farfalla ad alte prestazioni per intercettazione o regolazione del flusso. Le maggiori portate e le ridotte perdite di carico attraverso la valvola, il controllo preciso, la guarnizione integrale e la facilità di attuazione rendono la valvola a farfalla ideale per applicazioni ad alta prestazione. Adatta per l'installazione con flange Guarnizioni in EPDM (FKM A RICHIESTA)	
Diam.	**Codice**
63 - DN50 (2")	VAL.FVE.063
75 - DN65 (2"1/2)	VAL.FVE.075
90 - DN80 (3")	VAL.FVE.090
110 - DN100 (4")	VAL.FVE.110
125 - DN125 (5")	VAL.FVE.125
140 - DN125 (5")	VAL.FVE.140
160 - DN150 (6")	VAL.FVE.160
200 - DN200 (8")	VAL.FVE.200
225 - DN200 (8")	VAL.FVE.225

A RICHIESTA VALVOLE A FARFALLA ATTUATE ELETTRICHE E PNEUMATICHE

A RICHIESTA SERIE INDUSTRIA

Applicazioni:

VALVOLA DI RITEGNO A CLAPET CON VISORE TRASPARENTE

Le valvole di ritegno NETVITC System® con visore trasparente in policarbonato e battente in PPFV permettono di realizzare due funzioni in una: valvola di ritegno e visore per il controllo del buon funzionamento della valvola e dell'impianto. Il piattello include una speciale guarnizione che garantisce una perfetta tenuta idraulica anche a bassa pressione. Per la tenuta idraulica è richiesta una contropressione di 0,1 bar (1 metro di colonna d'acqua). Inoltre, la sua apertura risulta superiore a quella di qualsiasi altra clapet tradizionale minimizzando le perdite di carico concentrate. La molla in SPRINGFLEX per le misure dal Ø 90 al Ø 225 è progettata a doppio braccio di spessore 2 mm con il superamento di test a 14.000 cicli di apertura/chiusura, senza decadimento delle proprietà meccaniche.

Diam.	Codice
40	1015310
50	1015311
63	1015312
75	1015313
90	1015320
110	1015321
200	1015327

VALVOLA DI RITEGNO A CLAPET

La valvola a clapet è una valvola di ritegno ideale per spazi di installazione limitati. Grazie al design del disco, la valvola a clape offre un migliore angolo di apertura.
Adatta per installazione orizzontale e verticale.
Disponibile nella versione con molla (per installazione in tubazione orizzontale).
Compatibile con flange EN/ISO/DIN e con flange ANSI. Sistema di tenuta con O-ring in EPDM o FKM.
Design speciale del disco che offre un migliore angolo di apertura. Corpo valvola predisposto per essere installato direttamente tra collari e flange.
Le asole di centraggio assicurano che la valvola sia installata in asse e centrata tra le flange.

Diam.	Codice
40 - DN32	VAL.CLP.400.00
50 - DN40	VAL.CLP.500.00
63 - DN50 (2")	VAL.CLP.630.00
75 - DN65 (2"1/2)	VAL.CLP.750.00
90 - DN80 (3")	VAL.CLP.900.00
110 - DN100 (4")	VAL.CLP.110.00
125 - DN125 (5")	VAL.CLP.125.00
140 - DN125 (5")	VAL.CLP.140.00
160 - DN150 (6")	VAL.CLP.160.00
200/225 - DN200	VAL.CLP.200.00

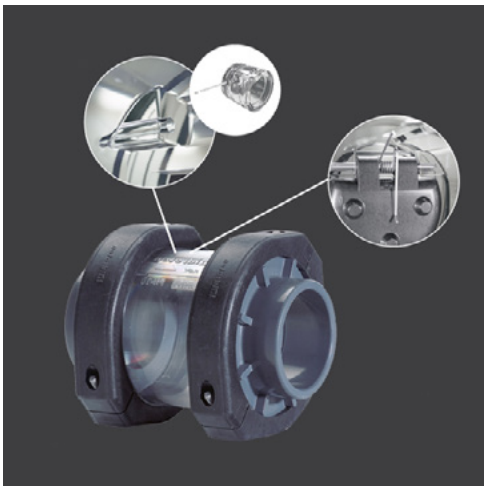

Applicazioni:

PVC-U Valvole di ritegno a molla

Le valvole di ritegno a molla in PVC-U, ideali per applicazioni che richiedono una chiusura precisa e movimenti silenziosi. Le valvole di ritegno sono adatte per utilizzo nei settori del trattamento acque, delle SPA e delle piscine.
Adatta per installazione orizzontale e verticale.
Disponibile con corpo trasparente, per una più facile ispezione dell'impianto
Molla in acciaio inox
O-rin g in EPDM (a richiesta in FKM)

VALVOLA DI RITEGNO A MOLLA INCOLLAGGIO F-F EPDM	
Diam.	**Codice**
20	VAL.CVD.200
25	VAL.CVD.250
32	VAL.CVD.320
40	VAL.CVD.400
50	VAL.CVD.500
63	VAL.CVD.630
75	VAL.CVD.750
90	VAL.CVD.900
110	VAL.CVD.110

VALVOLA DI RITEGNO A MOLLA FILETTATA F-F EPDM	
Diam.	**Codice**
1/2 "	VAL.CVE.B
3/4"	VAL.CVE.C
1"	VAL.CVE.D
1"1/4	VAL.CVE.E
1"1/2	VAL.CVE.F
2"	VAL.CVE.G
2"1/2	VAL.CVE.H
3"	VAL.CVE.I

A RICHIESTA MOLLA RIVESTITA IN PTFE

PVC-U Valvole di ritegno a sfera

Industria e Piscine

Le valvole di ritegno a sfera in PVC-u, ideali per applicazioni che richiedono una chiusura precisa e convogliamento di fluidi sporchi anche con solidi o filamenti in sospensione. Le valvole di ritegno sono adatte per utilizzo nei settori del trattamento acque, delle SPA e delle piscine.
Adatta per installazione verticale.
Utilizzo anche come valvola di fondo
Pressione nominale: PN 16 bar 232 psi
O-ring in EPDM (A RICHIESTA IN FKM)

VALVOLA DI RITEGNO A SFERA INCOLLAGGIO	
Diam.	**Codice**
20	VAL.CBD.200
25	VAL.CBD.250
32	VAL.CBD.320
40	VAL.CBD.400
50	VAL.CBD.500
63	VAL.CBD.630

VALVOLA DI NON RITORNO A SEDE INCLINATA A SFERA	
Diam.	**Codice**
25	VAL.1510.250
32	VAL.1510.320
40	VAL.1510.400
50	VAL.1510.500
63	VAL.1510.630

VALVOLA SFOGO ARIA INCOLLAGGIO F/F	
La valvola AV è una soluzione efficace per eliminare l'aria immessa nelle tubazioni insieme al fluido. Senza parti metalliche a contatto con il fluido. O-ring in EPD (a richiesta in FKM)	
Diam.	**Codice**
20	VAL.AVD.200
25	VAL.AVD.250
35	VAL.AVD.320
40	VAL.AVD.400
50	VAL.AVD.500
63	VAL.AVD.630

VALV DI FONDO PVC INCOLLAGGIO F/F	
Le valvole HV sono valvole di fondo in PVC-u, ideali per applicazioni che richiedono una chiusura precisa. Essendo prive di parti metalliche, sono adatte come valvole di fondo in impianti di ogni tipo. Senza parti metalliche a contatto con il fluido. O-ring in EPD (a richiesta in FKM) Succhieruola a parte.	
Diam.	**Codice**
20	VAL.HVD.200
25	VAL.HVD.250
32	VAL.HVD.320
40	VAL.HVD.400
50	VAL.HVD.500
63	VAL.HVD.630

SUCCHIERUOLA PP	
Diam.	**Codice**
20	VAL.ZVD.200
25	VAL.ZVD.250
32	VAL.ZVD.320
40	VAL.ZVD.400
50	VAL.ZVD.500
63	VAL.ZVD.630

FILTRO RACCOGLI IMPURITA' PVC	
Raccoglitore di impurità con attacchi a bocchettone femmina per incollaggio. Il raccoglitore di impurità RV limita il passaggio di particelle solide presenti nel fluido mediante un filtro.	
Diam.	**Codice**
20	VAL.RVUIV.200
25	VAL.RVUIV.250
35	VAL.RVUIV.320
40	VAL.RVUIV.400
50	VAL.RVUIV.500

COLLARE ISOFONICO CON GOMMA				
Collare con 2 viti Rondella pre-inserita per evitare di perdere la vite Viti con punta non filettata per centratura e imme- diato attacco filettatura Taglio combinato DIN-ISO 7051 con finta rondella Materiale: acciaio S235JR Zincato Dado M8/M10 saldato a induzione Gomma EPDM resistente all'invecchiamento Isolamento dal rumore secondo DIN 4109 Può essere fissato con l'ECO Kit per un fissaggio ECO senza plastica monouso nell'imballaggio				
Codice	**Diam mm**	**D"**	**DN**	**DADO**
85100	**20-24**	1/2"	15	M8/M10
85100A	**23-28**	3/4"	20	M8/M10
85101	**32-36**	1"	25	M8/M10
85200	**38-44**	1"1/4	32	M8/M10
85201	**44-50**	1"1/2	40	M8/M10
85250	**54-58**			M8/M10
85300	**59-65**	2"	50	M8/M10
85301	**74-80**	2"1/2	65	M8/M10
85401	**83-93**	3"	80	M8/M10
85501	**108-118**	4"	100	M8/M10
85601	**121-127**			M8/M10
85651	**132-143**	5"	125	M8/M10
85701	**159-169**	6"	150	M8/M10
85801	**198-202**			M8/M10
85851	**249-254**			M8/M10
85901	**315-325**	12"	300	M16
85951	**398-408**	16"	400	M16

KIT PER COLLARI		
VITE	**DADO**	**CODICE**
M8 X 90	M8	940008
M10 X 120	M10	940010
BARRE FILETTATE		
L. MM	**D.**	**CODICE**
1000	M8	611008
1000	M10	611010
MANICOTTO ZINCATO DI COLLEGAMENTO BARRE FILETTATE		
L. MM	**D.**	**CODICE**
25	M8	612008
30	M10	612010

CORRAIL - PROFILI E MENSOLE			
PROFILO ZINCATO			
TIPO	L. M.	DIM. MM.	Codice
CH15	2	30 X 20	812003
CH2	2	30 X 30	812005

MENSOLA DI SUPPORTO LONGITUDINALE PER PROFILATI COMPLEDA DI DADI SCIVOLANTI			
TIPO			Codice
PER PROFILI CH0-CH1-CH15-CH2-CH30			8202000

DADO SCIVOLANTE			
G	S. MM	T Nm	Codice
M8	5	15	8203008
M10	5	15	8203010

DADO SCIVOLANTE CON PERNO FILETTATO			
G	L.MM.	DADO MM.	Codice
M8	30	13	6523803
M8	80	13	6523808
M10	30	17	6523003
M10	80	17	6523008

ANGOLARI A 90° E 45° COMPLETI DI DADI SCIVOLANTI E VITI			
ANGOLO	L.MM.	MODELLO	Codice
90°	93,5x93,5	LUNGO/LUNGO	658301
90°	43,5x43,5	CORTO/CORTO	658302
135°	90,0x90,0	LUNGO/LUNGO	658303

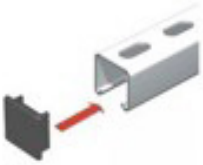

TAPPO DI CHIUSURA PER PROFILI		
TIPO	MM.	Codice
CH2	30x30	810002
CH0 - CH15	27x18	810015

MENSOLA A BINARIO ZINCATA			
TIPO	L. M.	DIM. MM.	Codice
CH15	200	30 X 20	8201520
CH2	300	30 X 30	8200230
CH2	400	30 X 30	8200240
CH2	500	30 X 30	8200250

MENSOLA A SQUADRA RICAVATA DA PROFILO			
H.	L. M.	DIM. MM.	Codice
300	370	200 X 250	824370
380	545	290 X 380	824545

detergente

P&F	
Detergente ideale per la pulizia di giunzioni da termosaldare in polietilene (PE), polipropilene (PP), e polivinilidenfluoruro (PVDF) e PVC.	
Codice	**Descrizione**
DET.PF.001	DETERGENTE P&F PER PE-PP-PVDF - LT. 1
DET.44267	DETERGENTE P&F PER PVC- LT. 1

colla tangit

TANGIT PVC-U	
TANGIT ADESIVO A PRESA RAPIDA SPECIFICO PER GIUNZIONI LONGITUDINALI DI TUBI IN PVC RIGIDO. Adesivo a base di PVC disciolto in solvente ideale per giunzioni longitudinali di tubi in PVC rigido, per l'assemblaggio di tubi e raccordi in PVC anche sotto pressione, grondaie, condutture per cavi. È inoltre indicato per ABS.	
Codice	**Descrizione**
TAG.GR.0125T	TANGIT CONFEZIONE DA gr 125
TAG.GR.225.T	TANGIT CONFEZIONE DA gr 250
TAG.GR.0500B	TANGIT CONFEZIONE DA gr 500
TAG.GR.0500A	TANGIT CONFEZIONE DA gr 500 SENZA PENNELLO
TAG.GR.1000B	TANGIT CONFEZIONE DA gr 1000

colla griffon > connessioni tubi in plastica

WDF-05	
Adesivo extra rapido tixotropico blu per PVC rigido e flessibile. CAMPI DI APPLICAZIONE Per l'incollaggio di tubi, manicotti e raccordi con accoppiamento di precisione e con gioco (riempitivo) per impianti in pressione e sistemi di scarico. Particolarmente adatto per tubi flessibili ed in presenza di umidità, come ad esempio piscine e vasche idromassaggio. Speciale pennello integrato nel tappo per un'applicazione semplice e veloce. Adatto per diametri ≤ 160 mm. Max. 16 bar (PN 16). Tolleranza massima 0,8 mm sul diametro. Per innesti con diametro tubo maggiore del diametro raccordo la tolleranza massima è 0,2 mm. Tubi flessibili: tolleranza massima 0,3 mm sul diametro. Adatto per sistemi di tubi conformi alle norme EN 1329, 1452, 1453, 1455 e ISO15493 (PVC).	
Codice	**Descrizione**
GRIF.D6307286	GRIFFON WDF-05 FLACONE 250ml
GRIF.D6140207	GRIFFON WDF-05 FLACONE 500ml
GRIF.D6311380	GRIFFON WDF-05 FLACONE 1000ml

PVC GEL	
Adesivo rapido tixotropico per PVC rigido privo di THF. CAMPI DI APPLICAZIONE Per l'incollaggio di tubi, manicotti e raccordi con accoppiamento di precisione e con gioco (riempitivo) per impianti in pressione e sistemi di scarico. Speciale pennello integrato nel tappo per un'applicazione semplice e veloce. Adatto per diametri ≤ 250 mm. Max. 16 bar (PN 16). Tolleranza massima 0,6 mm sul diametro. Per innesti con diametro tubo maggiore del diametro raccordo la tolleranza massima è 0,2 mm. Adatto per sistemi di tubi conformi alle norme EN 1329, 1452, 1453 e 1455.	
Codice	**Descrizione**
GRIF.D6112094	GRIFFON PVC GEL TUBO 125ml
GRIF.D6301155	GRIFFON PVC GEL FLACONE 250ml
GRIF.D6112091	GRIFFON PVC GEL FLACONE 500ml
GRIF.D6112092	GRIFFON PVC GEL FLACONE 1000ml

HT-120	
Adesivo rapido tixotropico per PVC-C. CAMPI DI APPLICAZIONE Per l'incollaggio di tubi, manicotti e raccordi con accoppiamento di precisione e con gioco (riempitivo) per impianti in pressione e sistemi di scarico. Speciale pennello integrato nel tappo per un'applicazione semplice e veloce. Adatto per diametri ≤ 250 mm. Per tubi con diametro ≤ 110 mm pressione massima 25 bar (PN 25), tra 100 mm e 250 mm pressione massima 16 bar (PN 16). Tolleranza massima 0,8 mm sul diametro. Per innesti con diametro tubo maggiore del diametro raccordo la tolleranza massima è 0,2 mm. Adatto per sistemi di tubi conformi alle norme EN 1566, 15877 e ISO15493 (PVC-C).	
Codice	**Descrizione**
GRIF.D6114070	GRIFFON HT-120 FLACONE 500 ml

BLUE GEL	
Scivolante per l'innesto di tubi e raccordi con inserto in gomma in sistemi a pressione e di drenaggio. CAMPI DI APPLICAZIONE Utilizzato come scivolante per innesto di tubi e raccordi con inserto di gomma in sistemi a pressione e di drenaggio. Per tutti i diametri. Anche per superfici bagnate. Indicato per PVC, PVC-U, PE, PP, GRP, cemento armato e ghisa rivestita. Non indicato per ABS. Approvato per impianti di acqua potabile.	
Codice	**Descrizione**
GRIF.D6305316	GRIFFON BLUE GEL TUBO 250gr

KOLMAT FIBRE SEAL	
Nastro sigillante universale rinforzato con fibre. CAMPI DI APPLICAZIONE Per sigillare connessioni coniche e cilindriche in metallo e plastica. Adattoper acqua (potabile), gas, GPL (gas), aria (compressa), acidi e basi diluiti, ecc. Applicabile su rame, ottone, acciaio (zincato), acciaio inossidabile, cromo, zinco,PVC, PVC-C e ABS, e altri materiali. Gas: fino a 5 bar di pressione da -20°C a+70°C. Acqua: fino a 16 bar di pressione fino a +95°C, fino a 7 bar di pressioneda +95°C a +130°C. Non indicato per Ossigeno e sostanze chimiche concentrate.	
Codice	**Descrizione**
GRIF.D6310694	GRIFFON KOLMAT FIBRE SEAL 14mm x 15mt

KOLMAT PLASTIC	
Adesivo rapido tixotropico per PVC rigido privo di THF. CAMPI DI APPLICAZIONE Per l'incollaggio di tubi, manicotti e raccordi con accoppiamento di precisione e con gioco (riempitivo) per impianti in pressione e sistemi di scarico. Speciale pennello integrato nel tappo per un'applicazione semplice e veloce. Adatto per diametri ≤ 250 mm. Max. 16 bar (PN 16). Tolleranza massima 0,6 mm sul diametro. Per innesti con diametro tubo maggiore del diametro raccordo la tolleranza massima è 0,2 mm. Adatto per sistemi di tubi conformi alle norme EN 1329, 1452, 1453 e 1455.	
Codice	**Descrizione**
GRIF.D6300213	GRIFFON KOLMAT PLASTIC TUBO 125gr

KOLMAT FLON-100	
Nastro 100% PTFE per sigillare raccordi filettati metallici e in materiale sintetico. CAMPI DI APPLICAZIONE Per sigillare connessioni filettate metalliche e sintetiche. Adatto per acqua, gas, ossigeno, vapore, carburanti, solventi e acidi.	
Codice	**Descrizione**
GRIF.D6302204	GRIFFON KOLMAT FLON-100 175mt

colla griffon > connessioni tubi in metallo

KOLMAT FIBRE SEAL	
Nastro sigillante universale rinforzato con fibre. CAMPI DI APPLICAZIONE Per sigillare connessioni coniche e cilindriche in metallo e plastica. Adattoper acqua (potabile), gas, GPL (gas), aria (compressa), acidi e basi diluiti, ecc. Applicabile su rame, ottone, acciaio (zincato), acciaio inossidabile, cromo, zinco,PVC, PVC-C e ABS, e altri materiali. Gas: fino a 5 bar di pressione da -20°C a+70°C. Acqua: fino a 16 bar di pressione fino a +95°C, fino a 7 bar di pressioneda +95°C a +130°C. Non indicato per Ossigeno e sostanze chimiche concentrate.	
Codice	**Descrizione**
GRIF.D6310694	GRIFFON KOLMAT FIBRE SEAL 14mm x 15mt

KOLMAT FLON-100	
Nastro 100% PTFE per sigillare raccordi filettati metallici e in materiale sintetico. CAMPI DI APPLICAZIONE Per sigillare connessioni filettate metalliche e sintetiche. Adatto per acqua, gas, ossigeno, vapore, carburanti, solventi e acidi.	
Codice	**Descrizione**
GRIF.D6302204	GRIFFON KOLMAT FLON-100 175mt

KOLMAT EASYFIT	
Sigillante anaerobico per raccordi metallici filettati CAMPI DI APPLICAZIONE Per sigillare e fissare connessioni filettate metalliche in sistemi di gas, acqua, riscaldamento centralizzato, condotti industriali, ecc. Adatto per diversi materiali, tra cui acciaio, ottone e acciaio inossidabile. Not suitable for concentrated acids and bases and oxygen.	
Codice	**Descrizione**
GRIF.D6150322	GRIFFON KOLMAT EASYFIT FLACONE 50ml

KOLMAT PASTA SIGILLANTE	
Pasta sigillante per la sigillatura di raccordi filettati metallici. CAMPI DI APPLICAZIONE Per sigillare connessioni filettate metalliche, ad es. acqua (potabile), riscaldamento centralizzato, gas e sistemi ad aria compressa. Da utilizzare in combinazione con Kolmat® Fibra di Lino. Gas: da -20°C a +70°C, fino a 5 bar di pressione. Acqua: max 16 bar fino a +95°C, max 7 bar da +95°C a +130°C. Non indicato per Ossigeno.	
Codice	**Descrizione**
GRIF.D6303661	GRIFFON KOLMAT PASTA SIGILLANTE TUBO 300gr
GRIF.D6303665	GRIFFON KOLMAT PASTA SIGILLANTE BARATTOLO 450gr

colla griffon > sigillare e incollare

AQUA MAX	
Adesivo di montaggio e sigillante privo di solventi e resistente all'acqua basato su Polimero MS. CAMPI DI APPLICAZIONE Per l'incollaggio, il montaggio e la sigillatura di quasi tutti i materiali su quasi tutte le superfici, estremamente adatto per la costruzione di piscine, bacini d'acqua e in ambito agricolo. Adatto per tutti i tipi di applicazioni all'interno e intorno alle piscine come per skimmer, bordi, piastrelle, scarichi, coperture, tubi di scarico e giunti di dilatazione. Inoltre, adatto per applicazioni in prossimità di stagni, canali di scolo, condotti e bacini. Adatto anche per applicazioni subacquee. Resistente al contatto perenne con acqua. Non indicato per PE, PP, PTFE, gesso puro e bitume. Quando si incollano le materie plastiche eseguire sempre prima un test di adesione. L'adesione alla plastica può variare a seconda del tipo di plastica e della sua qualità.	
Codice	**Descrizione**
GRIF.D6312377	GRIFFON AQUA MAX CARTUCCIA 425gr

COLLA SUPERTRASPARENTE

Adesivo a contatto universale superforte e trasparente a base di gomma poliuretanica, resine sintetiche e solventi. CAMPI DI APPLICAZIONE Perfetto per l'incollaggio di membrane in PVC flessibile per i rivestimenti delle piscine. Particolarmente indicato specialmente per rifiniture di bordi e gradini. Ideale per l'incollaggio di molti materiali trasparenti come plexiglas e policarbonato. Adatto anche ad una molteplicità di materiali tra cui pelle (sintetica), vinile, PVC flessibile, sughero, tela, tessuti e molti materiali sintetici rigidi e flessibili come PVC, ABS e polistirene. Adatto anche per l'incollaggio di fogli di stagno e PVC. Non indicato per schiuma di polistirolo (poliuretano e polistirolo espanso), polietilene (PE), polipropilene (PP) e PTFE.

Codice	Descrizione
GRIF.D6313155	GRIFFON COLLA A CONTATTO SUPERTRASPARENTE LATTA 5 LT.

POLY MAX EXPRESS

Adesivo di montaggio e sigillante basato su tecnologia SMP, privo di solventi, con elevata elasticità e presa rapida. Perfetto per incollare e sigillare allo stesso tempo. CAMPI DI APPLICAZIONE Per incollare e fissare molti materiali su praticamente tutte le superfici, come legno, intonaco, pietra (naturale), cemento, metallo, schiuma rigida e varie materie plastiche. Adatto per applicazioni in interni ed esterni. Per fissare e riparare: battiscopa, dogati e perlinati, davanzali, soglie d'ingresso, bordi di tetti, pannelli da costruzione, materiali isolanti, pannelli in gesso, motivi ornamentali in polistirene e cornici decorative. Adatto anche per sigillare battiscopa (in materiale sintetico), telai di finestre, gradini di scale, davanzali, soglie d'ingresso e pannelli in cartongesso. Ideale anche per sigillare crepe su pareti e soffitti. Per tutte le applicazioni professionali, in casa e per carrozzerie. Non indicato per PE, PP, PTFE, gesso puro e bitume. Quando si incollano le materie plastiche eseguire sempre prima un test di adesione. L'adesione alla plastica può variare a seconda del tipo di plastica e della sua qualità.

Codice	Descrizione
GRIF.D6309116	GRIFFON POLY MAX EXPRESS BIANCO CARTUCCIA 425gr
GRIF.D6309118	GRIFFON POLY MAX EXPRESS CRISTAL CARTUCCIA 300gr

colla griffon > riparare

EPOXY REPAIR STICK

Stucco epossidico bicomponente per riparazioni e restauri permanenti di quasi tutti i materiali. CAMPI DI APPLICAZIONE Adatto per riparare e sigillare perdite, fori e crepe in tubazioni, radiatori, caldaie, scarichi, condotti d'aria, grondaie, serbatoi di stoccaggio e molte altre applicazioni. Aderisce su molteplici materiali, tra cui acciaio, rame, alluminio, ferro, zinco, PVC, legno, materiali sintetici, ceramica, piastrelle, terracotta e cemento. Non indicato per Polietilene (PE), polipropilene (PP), PTFE e bitume.

Codice	Descrizione
GRIF.D6152402	GRIFFON EPOXY REPAIR STICK EPOSSIDICO TUBETTO 114gr

SFT-101 REPAIR

Nastro per riparazioni universale, autoagglomerante, sigillante e isolante a base di silicone. CAMPI DI APPLICAZIONE Per la sigillatura e riparazione rapida e semplice di perdite in condotte, tubi, raccordi, sifoni e manicotti. Utilizzabile anche per la sigillatura (impermeabile) di collegamenti elettrici e per l'isolamento e la protezione di spine e cavi elettrici. Adatto anche per unire oggetti uno con l'altro, raggruppare materiali, proteggere dalla ruggine e come antiscivolo per impugnature e utensili. Adatto per interni, esterni e sott'acqua.

Codice	Descrizione
GRIF.D6311144	GRIFFON SFT-101 REPAIR NASTRO AUTOAGGLOMERANTE

attrezzature

SEGA A FILO

DESCRIZIONE PRODOTTO Perfetto per tagliare tubi in materiale sintetico. Ideale per tubi situati in punti difficili da raggiungere.
CAMPI DI APPLICAZIONE Per tubi in PVC, PVC-C, PP e PE.
PROPRIETÀ Filo sottile e sega ruvida per un'applicazione veloce · Maniglie robuste · 90 cm
APPLICAZIONI Modalità di utilizzo: Posizionare il filo sul tubo e muoverla avanti e indietro come se fosse una sega. Il cavo si può piegare. Punti di attenzione: Il filo risulta caldo dopo l'utilizzo.

Codice	Descrizione
GRIF.D6307762	GRIFFON SEGA A FILO

Condizioni generali di vendita

ACCETTAZIONE: L'Acquirente, nel trasmettere o confermare un ordine a DELMA Srl accetta integralmente le presenti condizioni generali di vendita, che saranno valide anche per ulteriori forniture successive e che costituiscono parte integrante degli accordi intercorsi fra le parti. Nessuna modifica o deroga alle presenti condizioni di vendita avrà efficacia tra le parti, se non risulterà espressamente da accordo scritto.

RISERVA DI PROPRIETA': La merce rimane di proprietà della DELMA SRL, fino al ricevimento del pagamento di tutte le fatture relative al contratto di fornitura.

SPEDIZIONI: La merce viaggia sotto la responsabilità di DELMA Srl solo se resa franco destino. In tutti gli altri casi la responsabilità di DELMA Srl cessa con la consegna al vettore/destinatario. I reclami per difetti della merce dovranno, sotto pena di decadenza, essere avanzati entro 8 giorni dall'effettivo arrivo a destinazione e sempre a materiale non posto in opera, mentre gli eventuali reclami riguardanti i difetti degli imballi e l'eventuale mancanza di colli devono essere assolutamente indicati sui documenti di trasporto al momento della consegna, e immediatamente segnalati alla nostra sede via fax/mail.

EVASIONE ORDINI E CONDIZIONI DI TRASPORTO: Salvo diversi accordi scritti, le spese di spedizione e di trasporto sono a carico del compratore. Per consegne di materiale con mezzo della DELMA Srl verrà addebitato, a titolo di contributo spese, un importo da calcolarsi al momento della conferma d'ordine. Le aggiunte su eventuali rimanenze d'ordine verranno gestite ed addebitate come un nuovo ordine.

TERMINI DI CONSEGNA: Qualora richiesto DELMA Srl emetterà conferma d'ordine, su cui potranno essere annotati i termini di consegna. Tali termini sono da ritenersi indicativi e non impegnativi. Non si accoglierà pertanto la richiesta di eventuali danni che il committente abbia a reclamare per ritardata consegna.

CAUSE DI FORZA MAGGIORE: Al verificarsi di cause di forza maggiore o di altri impedimenti non dipendenti da DELMA Srl (quali, ad esempio, scioperi di qualsiasi natura, eventi naturali o calamitosi, mancanza o ritardi nella consegna di materie prime, guasti ad impianti di produzione, provvedimenti di qualsiasi ente, nuovi gravami fiscali e non, che possano limitare, ritardare i rifornimenti di materie prime e comunque aggravare le condizioni pattuite) che rendano, temporaneamente, impossibile o eccessivamente onerosa la consegna, i termini di consegna verranno prorogati per un periodo pari a quello della durata dell'impedimento stesso.

RECLAMI: I reclami per difetti della merce dovranno, sotto pena di decadenza, essere avanzati entro 8 giorni dall'effettivo arrivo a destinazione e sempre a materiale non posto in opera, mentre gli eventuali reclami riguardanti i difetti degli imballi e l'eventuale mancanza di colli devono essere assolutamente indicati sui documenti di trasporto al momento della consegna, e immediatamente segnalati alla nostra sede via fax/mail.

RESI: Non è consentito all'Acquirente di respingere o ritornare la merce ricevuta, senza la previa, espressa autorizzazione di DELMA Srl. DELMA SRL si riserva il diritto di applicare al compratore una penale del 20% del valore dei beni resi.

FATTURE: Le fatture emesse da DELMA Srl si intendono accettate se non contestate mezzo mail/pec entro 8 giorni dal ricevimento.

PAGAMENTI: I pagamenti devono essere effettuati a DELMA Srl nella valuta convenuta e con le modalità e nei termini indicati al momento dell'ordine e indicati nella fattura. In caso di ritardato pagamento saranno addebitati gli interessi di mora al tasso così come stabilito dal D. Lgs. N°231/2002, senza che ciò comporti alcuna facoltà per l'Acquirente di differire i pagamenti medesimi. Il pagamento delle ns. fatture è monitorato; in caso di ritardato o

mancato rispetto dei termini convenuti, il nominativo della Ditta insolvente verrà inoltrato automaticamente al centro di controllo del rischio commerciale.

SOSPENSIONE O ANNULLAMENTO DEGLI ORDINI: Qualora non fosse rispettata, anche solo in parte, una delle condizioni generali stabilite per la fornitura, come pure in caso di constatata difficoltà nei pagamenti ovvero venissero a mancare o diminuissero le garanzie di solvibilità dell'Acquirente, è facoltà di DELMA Srl di sospendere o annullare gli ordini in corso, ovvero di subordinare la consegna dei prodotti alla prestazione di adeguate garanzie di pagamento.

IMBALLI: Gli imballi primari sono gratuiti salvo dove diversamente indicato.

PREZZI: Sono soggetti a variazioni senza preavviso e sostituisce integralmente i precedenti.

POSA E STOCCAGGIO: DELMA Srl declina ogni responsabilità in caso di errata posa in opera del materiale, così come non risponde per alterazioni, avarie od usure che il materiale posto in opera dovesse subire in dipendenza di sollecitazioni naturali, di errata manutenzione o modalità di conservazione che non rientrino nei limiti della materia prima utilizzata. La responsabilità di DELMA SRL non opererà inoltre ove si siano riscontrate incurie, manomissioni (aggiunte o rimozioni di componenti), negligenze nell'installazione od installazione compiute in ambienti non conformi alle specifiche comunicate da DELMA Srl, uso improprio dei prodotti, conservazione negligente degli stessi, cause di forza maggiore, installazioni non eseguite a regola d'arte. Tali ragioni potranno anche essere cause invalidanti per la garanzia sui prodotti. In caso di contestazione dovrà essere consentito, se richiesto, l'accesso e l'ispezione della merce oggetto di contestazione ad un funzionario di DELMA Srl o suo delegato prima di effettuare il reso.

GARANZIA: Conforme al D. Lgs. 24/02 "Garanzia sul Prodotto" in attuazione della direttiva 1999/44/CE, al D. Lgs. 6 settembre 206/05 "Codice del consumo" e, ove applicabile, alla Direttiva Europea 89/106/CE "Marcatura CE". DELMA Srl si assume esclusivamente le responsabilità inerenti a difetti di fabbricazione ed è limitata esclusivamente ai prodotti forniti esonerando qualsiasi responsabilità per infortuni a persone o cose derivanti dall'uso dei prodotti.

DATI TECNICI, IMMAGINI, MARCHI E COPYRIGHT: DELMA Srl si riserva di apportare, senza alcun preavviso, le modifiche che si rendessero tecnicamente necessarie al miglioramento dei prodotti. Le illustrazioni e i dati tecnici dei prodotti presenti in questi cataloghi sono da considerarsi indicativi. Tutte le immagini, disegni e fotografie sono di proprietà esclusiva di DELMA Srl ed ogni riproduzione, anche parziale, è consentita previa autorizzazione scritta da parte di DELMA Srl. La violazione e la trasmissione nonché l'uso improprio del marchio e di altri elementi protetti dalla vigente legge sul copyright potranno essere perseguiti secondo la legislazione in materia.

PRIVACY: Ai sensi e per gli effetti dell'art. 13 del D.Lgs. 196/2003, i dati personali anagrafici e fiscali relativi alle parti contrattuali verranno da queste reciprocamente trattati, in formato elettronico o cartaceo, per consentire una efficace gestione del rapporto commerciale, anche ai fini della tutela del credito. Fatte salve le comunicazioni previste da obblighi di legge, i dati potranno essere da ciascuna di esse comunicati a soggetti quali: rete di agenti, società di factoring/leasing, istituti di credito, società di recupero crediti, società di informazioni commerciali, consulenti e professionisti, aziende che operano nel settore dei trasporti.

FORO COMPETENTE: Per ogni eventuale controversia sarà competente, in via esclusiva il Foro di Padova.

delma s.r.l.
Via del Santo, 249 | 35010 Limena (Padova)
Tel 049.8840507/508 | Fax 049.8840509
delma@delmasrl.it

www.delmasrl.it