

catalogo generale 2024

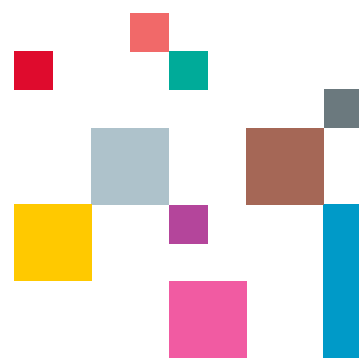

ddelma
since 1989





Chi siamo

La Delma srl nasce nel 1989 a Limena nell' interland padovano, in un'area storicamente industrializzata e all'avanguardia, specializzandosi fin da subito non solo nella rivendita di prodotti specifici per il settore delle infrastrutture, ma anche nella loro ricerca e selezione, privilegiando sempre la migliore qualità, sinonimo di durabilità e sicurezza garantita.

Questo ha consentito a tutti i clienti di Delma srl. di ottenere le migliori soluzioni "su misura" in termini di apparecchiature idrauliche per impianti civili e industriali, dispositivi di chiusura e coronamento in ghisa sferoidale, accessori per acquedotti, gasdotti, fognature, depurazione e trattamento delle acque, drenaggio, antincendio, irrigazione, industria, pompe e valvole speciali, senza tralasciare i nostri servizi di noleggio e assistenza e consulenza pre e post vendita.

Rappresentiamo i marchi nazionali ed esteri di primaria importanza e di consolidata esperienza. Siamo presenti presso i Consorzi, le aziende che gestiscono il ciclo integrato delle acque, le imprese, gli installatori e gli operatori specializzati del settore. Un magazzino ben fornito e un'attenta gestione delle scorte ci consente di servire sempre con tempestività la nostra clientela.

Nel 1987 la Delma srl diventa uno dei soci cofondatori del Consorzio Stabile Grifone, la prima azienda in Italia specializzata nella distribuzione di soluzioni e materiali per le reti di sottoservizi e il ciclo integrale delle acque, per la distribuzione di gas ed energia e per le telecomunicazioni.

In un mercato in continua evoluzione la Delma srl si propone di consolidare la propria posizione nel settore impegnandosi costantemente a migliorare il livello qualitativo dei suoi servizi con una prospettiva di crescita e di specificità nel settore. Siamo alla ricerca di un dialogo costante con la nostra cliente, solo in questo modo crediamo sia possibile migliorare costantemente i nostri servizi riuscendo a diventare dei partner affidabili in grado di fornire soluzioni appropriate per ogni esigenza.

Mission & Vision

Lo scopo che Delma si è sempre prefisso è stato quello di raggiungere i suoi clienti con prodotti di altissima qualità in grado di garantire alti standard di qualità e sicurezza agli impianti realizzati. Personale competente e qualificato in grado di assistere la clientela durante l'intero processo commerciale e nella scelta dei materiali più idonei alle proprie esigenze, sempre operando nel rispetto di trasparenza, correttezza e legalità, per conseguire soddisfazione dei clienti e giusto profitto.

Vogliamo continuare ad essere un punto di riferimento nel nostro territorio acquisendo gradualmente dimensioni maggiori, in un mercato sempre più esigente e competitivo, ma senza perdere di vista quelle che sono sempre state le nostre prerogative e i nostri punti di forza.



I nostri Servizi

I nostri servizi non si esauriscono con la fornitura...

Oltre alla fornitura di sistemi per il trasporto e il convogliamento di acqua e gas, Delma srl affianca i suoi clienti con un supporto di consulenza prevendita in grado di suggerire e di ricercare la soluzione migliore per ogni esigenza e di assistenza post-vendita. Oltre a ciò, proponiamo servizi integrativi quali la consulenza, la progettazione degli impianti di irrigazione, il noleggio di attrezzature per la saldatura e la lavorazione dei materiali plastici.



Noleggio attrezzature

Mettiamo a disposizione dei nostri clienti un servizio di noleggio di macchinari per la saldatura ad elettrofusione e/o Testa/Testa, estrusori ad aria calda Leister, foratubi, palloni otturatori con e senza by-pass per i collaudi delle condotte. Offriamo un servizio periodico di revisione delle macchine saldatrici per elettrofusione. Siamo in grado di supportarvi per realizzare operazioni di saldatura su tubi e pezzi speciali direttamente in cantiere suggerendovi delle aziende di fiducia.



Assistenza gare ed appalti

L'esperienza maturata nel settore ci consente di affiancare il nostro cliente nell'analisi dei capitolati, nello sviluppo dei progetti, e nella compilazione delle gare d'appalto, suggerendo le soluzioni più idonee e le appropriate migliorie, per affrontare le scelte dei materiali premianti in termini tecnico-qualitativi.



Progettazione impianti di irrigazione

Un ufficio tecnico efficiente e dinamico, a vostra disposizione per la consulenza e la progettazione di impianti di irrigazione sia ad uso residenziale e sportivo, sia per l'agricoltura. Forniamo le soluzioni più adeguate alle superfici da irrigare, occupandoci della selezione e della fornitura dei prodotti più idonei, e dandovi un servizio di assistenza post-vendita.



Consegna e spedizione

Tempestività e flessibilità, sono i capisaldi del nostro servizio di consegna ordini. Grazie alla flessibilità del processo di gestione del magazzino, siamo in grado di soddisfare sia le grandi che le piccole richieste. La preparazione degli ordini segue una procedura standard basandosi sulla pronta reperibilità dei prodotti a magazzino. Siamo in grado di provvedere quotidianamente alla consegna dei vostri ordini, o di programmarla in base alle vostre esigenze direttamente presso la vostra sede o in cantiere, avvalendoci di nostri mezzi e/o di corrieri convenzionati.



Realizzazione pezzi speciali customizzati

Siamo in grado di progettare e realizzare pezzi speciali in PVC, PP e PE a specifica del cliente, per risolvere qualsiasi problematica di cantiere, grazie alla nostra collaborazione con Plastup (azienda di Plastica Cesena), che ci supporta nella produzione di pezzi speciali come tubi e raccordi in polietilene.

I nostri Partner





Noleggio

Servizio di noleggio attrezzature subito a disposizione



FRIAMAT SALDAMANICOTTI ELETTRICI

La FRIAMAT PRINT ECO, saldatrice polivalente universale è utilizzabile per la saldatura di ogni tipo di raccordo provvisto di codice a barre fino al d.900.

Codice	Descrizione	Prezzo €/GG
NOLGGIO FRIAMT	SALDAMANICOTTI ELETTRICI	€/25,00



SALDATRICE TESTA TESTA

Saldatrice testa a testa per tubi in polietilene (PE), polipropilene (PP), PVDF e altri materiale termoplastici per condotte in pressione (acqua).

Codice	Descrizione	Prezzo €/GG
PT160-1	PT160 - POMPA,FRESA,SPECCHIO E ALLINEATORE - RIDUZ D. 40-160 MM	€ 30,00
PT250-1	PT250 - POMPA,FRESA,SPECCHIO E ALLINEATORE - RIDUZ D. 63-250 MM	€ 35,00
PT315-2	PT315 - POMPA,FRESA,SPECCHIO E ALLINEATORE - RIDUZ D. 90-315 MM	€ 40,00
PT355-1	PT355 - POMPA,FRESA,SPECCHIO E ALLINEATORE - RIDUZ D. 90-355 MM	€ 45,00
PT500-1	PT500 - POMPA,FRESA,SPECCHIO E ALLINEATORE - RIDUZ D. 200-500 MM	€ 55,00
PT800-1	PT355 - POMPA,FRESA,SPECCHIO E ALLINEATORE - RIDUZ D. 450-800 MM	€ 120,00



PALLONI OTTURATORI

Pallone otturatore per la chiusura temporanea di condotte a gravità in conformità alle norme EN 1610 e a quanto disposto dal Decreto Ministero Lavori Pubblici 12.12.1985. Corpo realizzato in gomma a forte spessore. Il pallone otturatore viene impiegato per il collaudo e per la chiusura temporanea delle condotte.

Codice	Descrizione	Prezzo €/GG
PO100-200BN	Pallone Otturatore D.100-200 Normale	€ 20,00
PO200-400N	Pallone Otturatore D.200-400 Normale	€ 25,00
PO300-500N	Pallone Otturatore D.300-500 Normale	€ 40,00
PO500-1000N	Pallone Otturatore D.500-1000 Normale	€ 50,00
PO600-1200N	Pallone Otturatore D.600-1200 Normale	€ 70,00
PO100-200BY	Pallone Otturatore D.100-200 con bypass	€ 20,00
PO200-400BY	Pallone Otturatore D.200-400 con bypass	€ 25,00
PO500-1000BY	Pallone Otturatore D.500-1000 con bypass	€ 50,00



***NOLEGGIO COMPRENSIVO DI TUBI DI GOFIAGGIO E MANOMETRO**

L'ATTREZZATURA VIENE FORNITA IN PERFETTE CONDIZIONI, QUALSIASI RIENTRO DI ATTREZZATURA CON DANNI O PARTI MANCANTI VERRÀ ADDEBITATO AL COSTO IN FATTURA. CI RISERVIAMO DI CONTROLLARE L'ATTREZZATURA RIENTRATA ENTRO 48 ORE DAL RIENTRO PRESSO LA NOSTRA SEDE. IL CLIENTE È TENUTO A SEGNALARE TEMPESTIVAMENTE OGNI MALFUNZIONAMENTO RISCONTRATO DURANTE L'UTILIZZO, IN CASO CONTRARIO NON VI VERRÀ COMUNQUE ADDEBITATO IL COSTO DEL NOLEGGIO.



SOFFIATORE LEISTER

Le pistole ad aria calda e i soffianti ad aria calda Leister sono ideali per la saldatura di materiali plastici, la termoretrazione e la formatura di termoplastiche, nonché per l'essiccazione di vernice, smalto e molto altro ancora. Grazie al potente motore soffiante ad aria calda, nonché ai vari ugelli e accessori, i saldatori manuali per uso professionale di Leister offrono sempre la massima affidabilità, anche in condizioni difficili e nel caso di lavori impegnativi.

Codice	Descrizione	Prezzo €/GG
LEISTER-01	SOFFIANTE LEISTER GHIBLI CH6056	€ 15,00
LEISTER-02	SOFFIANTE LEISTER TRIAC S	€ 15,00



ESTRUSORI

L'estrusore portatile a granulo è progettato e realizzato per saldature di materiali plastici quali polietilene (PE), polipropilene (PP) e PVDF.

Codice	Descrizione	Prezzo €/GG
ESTRUSORI-01	ESTRUSORI	€ 20,00

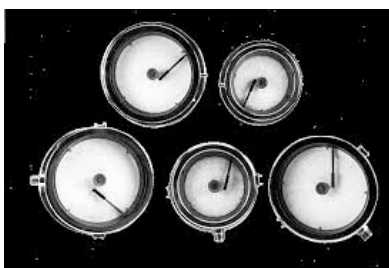

MANOREGISTRATORE

Il manoregistratore è uno strumento indicato ove occorra registrare e controllare lavorazioni cicliche o processi industriali. La registrazione avviene per mezzo di un pennino su disco diagrammato. Questo può essere di tipo giornaliero o settimanale. L'elemento misurativo è una molla tubolare che si espande in funzione della pressione. Precisione +/- 1%
Manoregistratore DN200 - 0/25 bar

Codice	Descrizione	Prezzo €/GG
MAN-01	MANOREGISTRATORE MATR. 620	€ 10,00
MAN-02	MANOREGISTRATORE MATR. 627	€ 10,00



PER TUTTI I PRODOTTI A NOLEGGIO SIAMO A DISPOSIZIONE PER CONSULENZE DEDICATE PER INDIRIZZARE I NOSTRI CLIENTI VERSO LE SOLUZIONI PIU' INDICATE.

Condizioni generali di vendita

ACCETTAZIONE: L'Acquirente, nel trasmettere o confermare un ordine a DELMA Srl accetta integralmente le presenti condizioni generali di vendita, che saranno valide anche per ulteriori forniture successive e che costituiscono parte integrante degli accordi intercorsi fra le parti. Nessuna modifica o deroga alle presenti condizioni di vendita avrà efficacia tra le parti, se non risulterà espressamente da accordo scritto.

RISERVA DI PROPRIETA': La merce rimane di proprietà della DELMA SRL, fino al ricevimento del pagamento di tutte le fatture relative al contratto di fornitura.

SPEDIZIONI: La merce viaggia sotto la responsabilità di DELMA Srl solo se resa franco destino. In tutti gli altri casi la responsabilità di DELMA Srl cessa con la consegna al vettore/destinatario. I reclami per difetti della merce dovranno, sotto pena di decadenza, essere avanzati entro 8 giorni dall'effettivo arrivo a destinazione e sempre a materiale non posto in opera, mentre gli eventuali reclami riguardanti i difetti degli imballi e l'eventuale mancanza di colli devono essere assolutamente indicati sui documenti di trasporto al momento della consegna, e immediatamente segnalati alla nostra sede via fax/mail.

EVASIONE ORDINI E CONDIZIONI DI TRASPORTO: Salvo diversi accordi scritti, le spese di spedizione e di trasporto sono a carico del compratore. Per consegne di materiale con mezzo della DELMA Srl verrà addebitato, a titolo di contributo spese, un importo da calcolarsi al momento della conferma d'ordine. Le aggiunte su eventuali rimanenze d'ordine verranno gestite ed addebitate come un nuovo ordine.

TERMINI DI CONSEGNA: Qualora richiesto DELMA Srl emetterà conferma d'ordine, su cui potranno essere annotati i termini di consegna. Tali termini sono da ritenersi indicativi e non impegnativi. Non si accoglierà pertanto la richiesta di eventuali danni che il committente abbia a reclamare per ritardata consegna.

CAUSE DI FORZA MAGGIORE: Al verificarsi di cause di forza maggiore o di altri impedimenti non dipendenti da DELMA Srl (quali, ad esempio, scioperi di qualsiasi natura, eventi naturali o calamitosi, mancanza o ritardi nella consegna di materie prime, guasti ad impianti di produzione, provvedimenti di qualsiasi ente, nuovi gravami fiscali e non, che possano limitare, ritardare i rifornimenti di materie prime e comunque aggravare le condizioni pattuite) che rendano, temporaneamente, impossibile o eccessivamente onerosa la consegna, i termini di consegna verranno prorogati per un periodo pari a quello della durata dell'impedimento stesso.

RECLAMI: I reclami per difetti della merce dovranno, sotto pena di decadenza, essere avanzati entro 8 giorni dall'effettivo arrivo a destinazione e sempre a materiale non posto in opera, mentre gli eventuali reclami riguardanti i difetti degli imballi e l'eventuale mancanza di colli devono essere assolutamente indicati sui documenti di trasporto al momento della consegna, e immediatamente segnalati alla nostra sede via fax/mail.

RESI: Non è consentito all'Acquirente di respingere o ritornare la merce ricevuta, senza la previa, espressa autorizzazione di DELMA Srl. DELMA SRL si riserva il diritto di applicare al compratore una penale del 20% del valore dei beni resi.

FATTURE: Le fatture emesse da DELMA Srl si intendono accettate se non contestate mezzo mail/pec entro 8 giorni dal ricevimento.

PAGAMENTI: I pagamenti devono essere effettuati a DELMA Srl nella valuta convenuta e con le modalità e nei termini indicati al momento dell'ordine e indicati nella fattura. In caso di ritardato pagamento saranno addebitati gli interessi di mora al tasso così come stabilito dal D. Lgs. N°231/2002, senza che ciò comporti alcuna facoltà per l'Acquirente di differire i pagamenti medesimi. Il pagamento delle ns. fatture è monitorato; in caso di ritardato o

mancato rispetto dei termini convenuti, il nominativo della Ditta insolvente verrà inoltrato automaticamente al centro di controllo del rischio commerciale.

SOSPENSIONE O ANNULLAMENTO DEGLI ORDINI:

Qualora non fosse rispettata, anche solo in parte, una delle condizioni generali stabilite per la fornitura, come pure in caso di constatata difficoltà nei pagamenti ovvero venissero a mancare o diminuissero le garanzie di solvibilità dell'Acquirente, è facoltà di DELMA Srl di sospendere o annullare gli ordini in corso, ovvero di subordinare la consegna dei prodotti alla prestazione di adeguate garanzie di pagamento.

IMBALLI: Gli imballi primari sono gratuiti salvo dove diversamente indicato.

PREZZI: Sono soggetti a variazioni senza preavviso e sostituisce integralmente i precedenti.

POSA E STOCCAGGIO: DELMA Srl declina ogni responsabilità in caso di errata posa in opera del materiale, così come non risponde per alterazioni, avarie od usure che il materiale posto in opera dovesse subire in dipendenza di sollecitazioni naturali, di errata manutenzione o modalità di conservazione che non rientrino nei limiti della materia prima utilizzata. La responsabilità di DELMA SRL non opererà inoltre ove si siano riscontrate incurie, manomissioni (aggiunte o rimozioni di componenti), negligenze nell'installazione od installazione compiute in ambienti non conformi alle specifiche comunicate da DELMA Srl, uso improprio dei prodotti, conservazione negligente degli stessi, cause di forza maggiore, installazioni non eseguite a regola d'arte. Tali ragioni potranno anche essere cause invalidanti per la garanzia sui prodotti. In caso di contestazione dovrà essere consentito, se richiesto, l'accesso e l'ispezione della merce oggetto di contestazione ad un funzionario di DELMA Srl o suo delegato prima di effettuare il reso.

GARANZIA: Conforme al D. Lgs. 24/02 "Garanzia sul Prodotto" in attuazione della direttiva 1999/44/CE, al D. Lgs. 6 settembre 2006/05 "Codice del consumo" e, ove applicabile, alla Direttiva Europea 89/106/CE "Marcatura CE". DELMA Srl si assume esclusivamente le responsabilità inerenti a difetti di fabbricazione ed è limitata esclusivamente ai prodotti forniti esonerando qualsiasi responsabilità per infortuni a persone o cose derivanti dall'uso dei prodotti.

DATI TECNICI, IMMAGINI, MARCHI E COPYRIGHT: DELMA Srl si riserva di apportare, senza alcun preavviso, le modifiche che si rendessero tecnicamente necessarie al miglioramento dei prodotti. Le illustrazioni e i dati tecnici dei prodotti presenti in questi cataloghi sono da considerarsi indicativi. Tutte le immagini, disegni e fotografie sono di proprietà esclusiva di DELMA Srl ed ogni riproduzione, anche parziale, è consentita previa autorizzazione scritta da parte di DELMA Srl. La violazione e la trasmissione nonché l'uso improprio del marchio e di altri elementi protetti dalla vigente legge sul copyright potranno essere perseguiti secondo la legislazione in materia.

PRIVACY: Ai sensi e per gli effetti dell'art. 13 del D.Lgs. 196/2003, i dati personali anagrafici e fiscali relativi alle parti contrattuali verranno da queste reciprocamente trattati, in formato elettronico o cartaceo, per consentire una efficace gestione del rapporto commerciale, anche ai fini della tutela del credito. Fatte salve le comunicazioni previste da obblighi di legge, i dati potranno essere da ciascuna di esse comunicati a soggetti quali: rete di agenti, società di factoring/leasing, istituti di credito, società di recupero crediti, società di informazioni commerciali, consulenti e professionisti, aziende che operano nel settore dei trasporti.

FORO COMPETENTE: Per ogni eventuale controversia sarà competente, in via esclusiva il Foro di Padova.

delma s.r.l.

Via del Santo, 249 | 35010 Limena (Padova)
Tel 049.8840507/508 | Fax 049.8840509
delma@delmasrl.it

www.delmasrl.it

